

## Documentos com estória

### Documento do mês: Junho

#### Proposta de plano de urbanização de leiria

Em 1981, no âmbito do estudo para revisão do plano geral de Urbanização de Leiria, foram recebidas 21 propostas, das quais se destaca a n.º 17, apresentada pela empresa “Macroplan – Gabinete Técnico de Arquitectura e Gestão Ldª”, sediada em Lisboa, onde pode ler-se:

“Considerações gerais

Por várias ordens de razões, das quais a mais representativa é a força e o dinamismo das próprias gentes de Leiria, aliada à facilidade de escoamento dos produtos manufacturados em Lisboa e para Lisboa. Leiria tem-se desenvolvido a um ritmo que ultrapassa de longe as suas directas competidoras – Coimbra, Figueira e mesmo a particularíssima Aveiro”

E ainda a referência ao Centro Histórico

“Por último, haverá que manter a identidade histórica, a imagem da cidade de Leiria. Neste contexto é exemplificado pelas fotografias que se inserem nestas condições gerais. Leiria, o Castelo, o Monte; as suas pré-existências históricas e monumentais; os seus percursos românticos, suas particularidades existentes na estrutura urbana semi-rural, tudo elementos a considerar na futura tomada de posição em relação à cidade.”

#### Informação complementar

- ✓ 08-05-1981, sob proposta do Sr. Presidente Carlos dos Santos Pimenta é dado início ao estudo de revisão do Plano Geral de Urbanização de Leiria
- ✓ 12-06-1981, prorrogação do prazo para apresentação de propostas
- ✓ 24-07-1981, abertura das 21 propostas e enviar o processo para o GEEP para informar
- ✓ 28-10-1981, adjudicada a proposta a empresa “M3 P – estudos, projectos e gestão Ld.ª”

#### Mais informação

- Série documental designada:

Processos de obras municipais - datas extremas 1881 a actualidade

A equipa de projectistas responsáveis por esta proposta foi:

Arquitecto Coordenadora: Augusto Artur Silva Pereira Brandão

Arquitectura e Planeamento: Carlos Manuel de Jesus Santos, Fernando José Moreira da Silva, António Lobão

Saneamento Básico: Luís Filipe Brandão Rodrigues, José Manuel Carvalho Martins

Tráfego e Engenharia Rodoviária: Victor Manuel Ribeiro da Fonseca

Ecologia e Agronomia: Abel Nobre da Veiga

Economia: João Pereira Carvalho

Paisagismo: Cláudio Teodoro Spies

Direito: Dr. Armando Jorge Esteves Pereira

## EVOLUÇÃO DE LEIRIA



*Ilustração 1 | Igreja do espírito Santo (Torre à Esquerda), Mercado Santana, Banco Nacional Ultramarino*

## EVOLUÇÃO DE LEIRIA



**Ilustração 2 | vista parcial da Praça Rodrigues Lobo**

Município de Leiria - Arquivo Municipal de Leiria  
Rua da Cooperativa – 2414-019 S. Romão – Leiria  
Tel: 244 839 668 email: amlra@cm-leiria.pt

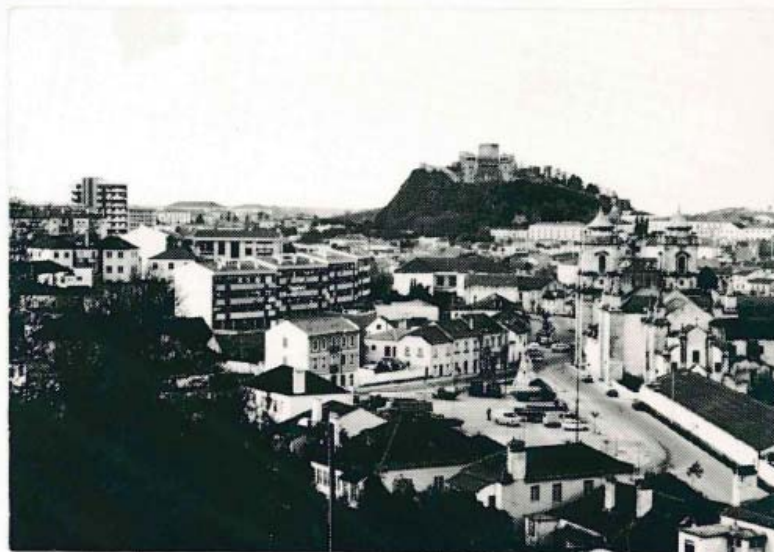

EVOLUÇÃO DE LEIRIA

**Ilustração 3 | Vista parcial da cidade**

Município de Leiria - Arquivo Municipal de Leiria  
Rua da Cooperativa – 2414-019 S. Romão – Leiria  
Tel: 244 839 668 email: [amlra@cm-leiria.pt](mailto:amlra@cm-leiria.pt)